ECOVICE

회사소개서

ECOVICE
LOGISTICS

About us

OUR KEYWORD

물류센터

현지법인 역할

유통서비스

CIS

러시아

우크라이나

3PL

통관

국제운송

우즈베키스탄

카자흐스탄

About us

ECOVICE CIS network

기업 개요

브 랜 드	ECOVICE
직 원 수	185명(본사 I 15 해외 I 170)
연 매 출	USD $50,000,000

지역별 법인명

KOREA	ECOVICE CO.,LTD.
RUSSIA	LLC ECOVICE INTERNATIONAL
UKRAINE	ECOVICE LOGISTICS UKRAINE LLC
KAZAKHSTAN	TOO ECOVICE INTERNATIONAL
UZBEKISTAN	OOO ECOVICE LOGISTICS

About us

ECOVICE History

Since 1993

- **러시아 모스크바법인 설립**
- **서울 본사 설립**

1994~1997

- 한국무역협회(KITA) 가입
- 한국국제물류협회(KIFFA) 가입
- 국제항공운송협회(IATA) 가입

1998~2003

- **우즈베키스탄 타슈켄트 법인 설립**
- **우크라이나 키예프 법인 설립**
- **카자흐스탄 알마티 법인 설립**

2010~2017

- KOTRA 모스크바 물류지원센터 운영자 선정
- KOTRA 알마티 물류지원센터 운영자 선정

2020~2021

- **타슈켄트 제1물류센터 신축**
- **타슈켄트 제2물류센터 신축**

Service

Distribution Agent

국제거래

물품대
USD 송금

- 제품 공급
- 현지 바이어 마케팅
- 현지 DDP 판가 결정

- 국제운송, 수입자 역할
- 수입통관, 관부가세 납부
- 보관, 재고관리, 내륙운송
- 제품 판매자 역할

국내거래

물품대
현지화폐
지불

- 제품 구입

주요생산거점
권역별 물류거점

에코비스
물류센터

국내지역배송
주변국가 재수출

Service

Distribution Agent

물류+유통 일원화를 통한 시너지 극대화
간접 진출 효과로 초기 운영자금 최소화
각종 행정처리 및 사업 철회시 부담 완화
신속한 진행으로 현지 시장 선점 효과

국제거래에 따른 복잡한 수입 절차 불필요
별도 절차 없이 DDP 간편 수입 효과
단순 국내 거래로 구매 편리성 제공
내수시장 활성화 기여

경제성	• **관리비 절감** I **ECOVICE**의 기존 인프라를 통한 공급처 인원 및 업무 통합 • **물류비 절감** I **ECOVICE**의 통합물류서비스를 통한 물류비 절감
효율성	• **관리 일원화** I 공급사와 **ECOVICE** 현지법인 계약에 따른 계약조건 단순화 • **Visibility 확보** I 공급사와 **ECOVICE** 현지법인 간 **WMS** 공유를 통한 실시간 현황 파악 • **업무 효율화** I 현지업무를 에코비스에 분담, 공급처는 영업 및 마케팅에 집중
연결성	• **제품 안정성** I 완제품, **AS** 자재 수요예측 능력 향상에 따른 적정공급 능력 확보 • **관리 안정성** I **A급 물류센터** 운영 및 투명한 업무 운영에 따른 안정성 확보

Service

A/S Center Operation

에코비스 직영 A/S 센터 운영

1. CIS 각 거점 별 **고객의 Needs**에 맞는 각종 전자 제품의 **A/S센터 직접 운영**

2. CIS 지역에서의 **서비스 품질 향상**을 위해 에코비스의 A/S센터 **운영 노하우** 활용

3. **총괄 센터**로서 기존 운영중인 센터에서 **결품 회수**하여 검사 및 테스트 역할 가능

키이우, 알마티, 타슈켄트 등 3개 지역 A/S 센터 운영 중

검사기준

1차 육안 검사

2차 접수된 클레임 사항 체크

3차 전반적인 부품 테스트

Service

Distribution Center Operation

ECOVICE 해외 거점 지역에 자가 및 임대 물류센터 운영

✓ 출입통제, 시설 및 보안 강화된 특 A급 물류센터
✓ 각 거점에 맞는 최적의 입지에 위치

Ukraine

규 모 : 18,000㎡
주요품목 : 전자제품, 부품, 판촉물

Russia

규 모 : 15,000㎡
주요품목 : 전자기계, 부품, 보일러

Uzbekistan

규 모 : 17,600㎡
주요품목 : 전자부품, 자동차부품, 의약품

Kazakhstan

규 모 : 25,000㎡
주요품목 : 전자제품, 부품, 판촉물

Service

Purchase Agent

한국 & 중국 vs 러시아 & CIS 상호 공급 대행

러시아 & CIS 지역 바이어

한국/중국 제품구매 시

ECOVICE 본사제공 Service

- 공급처 체크
- 구매단가 확보

한국 & 중국 지역 바이어

러시아/CIS 제품구매 시

ECOVICE 현지법인 Service

- 공급처 체크
- 구매단가 확보

구매 물품에 대한 디테일한 서비스 제공

- 물품대, 물류비 등 포함된 최종 DDP 공급가 산출
- 제품 구입부터 운송, 통관, 납품까지 일괄 서비스 제공
- 바이어가 지정한 셀러 대리 컨텍 또는 경쟁력 있는 신규 셀러 검색

Service

3PL

CIS 각 거점별 운영중인 물류센터 활용

<특A급 창고>
완벽한 현지
3PL서비스 제공

AS-IS	• 지역전문성 부재 • 고비용 저효율 운영	• 각종사고 발생시 대처방안 미흡
TO-BE	• **전문 인력** 배치로 납기 준수 • **통합물류계약**에 의한 물류비 절감 및 효율 증대	• 각종사고 발생시 **에코비스 본사** 협력대응
일괄제공	• 제품의 출하 및 선적지 내륙운송 • 수출선적, 국제운송, 해외통관	• 해외 내륙운송 및 보관 • 현지 배송

Service

International Transportation

CIS 각 거점과 연계한 Total Logistics Service 제공

Air route

- ✓ 모스크바를 비롯한 CIS 지역을 운항하는 **항공 Schedule 및 Space 확보**
- ✓ 현지법인을 통한 **수입통관 및 최종 목적지 배송까지** 일괄 서비스 제공

Container route

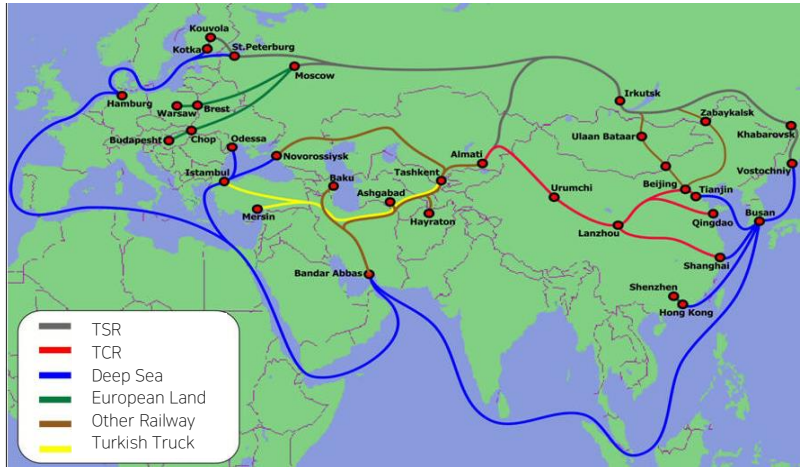

- ✓ TSR/TCR/TMR/SEA 등 출발지와 도착지를 잇는 **최적의 운송 Route** 제안
- ✓ 소요기간(L/T),운임(Freight) 등을 고려한 최상의 **Door to Door** 서비스 제공

Service

CIS Customs Clearance

CIS 주요 Port별 세관에 에코비스 통관 전문인력 배치

1

화물도착

2

보세입고

3

관세 산출

4

면장발급

5

화물통관

6

화물취득

CIS 지역 통관 노하우

오랜 전통 CIS 전문 주재원 및 현지채용인(관세사)에 의한 제반 절차 대행

고객 맞춤 지역별 I 품목별 맞춤 서비스 제공

Overseas Corporation

Russia

러시아 법인 개요

법 인 명	ECOVICE INTERNATIONAL
설립연도	1993년
직 원 수	30명 (주재원 2명)
주요거점	Moscow Russia
주요사업	현지법인 역할 / 구매대행 / 운송, 통관, 물류센터, 보관, 수배송

주요거래처

SAMSUNG
LG
한화테크윈
HYOSUNG TNS
navien
Cheil
СБЕР БАНК
Райффайзен Банк
BORK
Северсталь
X5RETAILGROUP

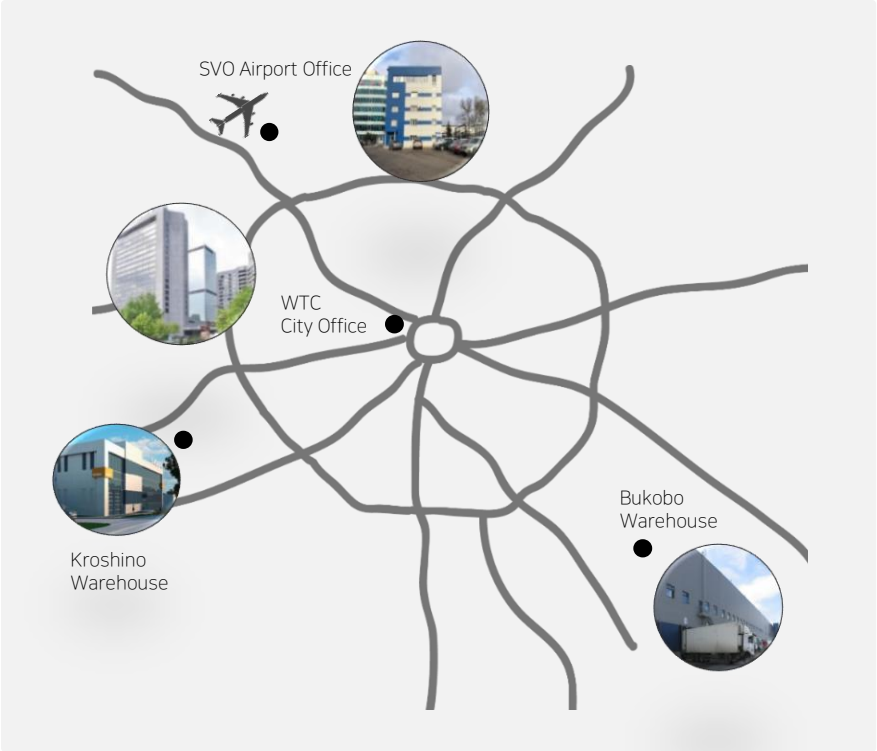

Overseas Corporation

Russia

모스크바 물류센터

위치경쟁력

Bukobo 물류단지

모스크바에서 남동쪽으로 약 30km위치
'A' class 물류단지
건물 내 외부 완벽한 보안시스템
창고면적 : 물류단지 내 360,000㎡
남동부 외곽 도로 중 가장 교통 원활

센터 내부

Overseas Corporation

Russia

러시아 법인 BIZ 현황

주요사업

현지법인역할, 구매대행, 통관, 3PL, 물류센터/수배송

- 국제물류 : 항공 연간 2,000 ton 선적 (KE 외 15개 항공사 대리점)
- 통관업무 : 항공 및 해상 연간 1만 건 통관
- 내륙운송 : 러시아 내 200여 도시 배송 관리
- 물류센터 : A Class 15,000㎡ 운영
- 공급대행 : 삼성, 엘지, 한화 등 부품, 판촉물 공급 대행 (연간 80억원 규모)

주요 고객사

삼성전자, 엘지전자, 한화테크윈, 효성티앤에스, 경동나비엔, 제일기획, SBER BANK, RAIFFEISEN BANK, BORK, SEVERSTAL, X5RETAIL GROUP

인원 구성

한국인 주재원 2명, 현지 채용인 28명

Point

- ✓ 모스크바 공항 내 유일한 동양계 업체 : 물류, 유통적 기본자료 취득에 의한 신규 사업 진출 용이
- ✓ 모스크바 A급 물류센터 운영 : 3PL, CIS 내륙운송
- ✓ 전자제품, 생산자재 수입대행

Overseas Corporation

Ukraine

우크라이나 법인 개요

법 인 명	ECOVICE LOGICS UKRAINE LLC
설립연도	2000년
직 원 수	50명 (주재원 1명)
주요거점	KYIV UKRAINE
주요사업	운송, 통관 / 3PL / 유통대행, 물류센터 / 보관, 수배송

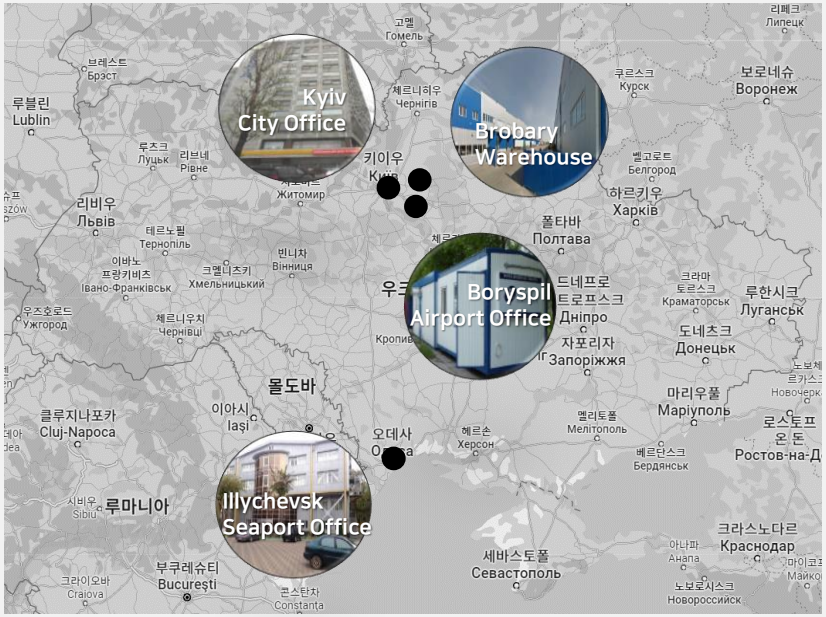

주요거래처

LG
SAMSUNG
Cheil
HYUNDAI Rotem
BOSCH
BOSCH SIEMENS
MOTOR SICH
AJAX Smart Home Security
КИЇВСТАР

Overseas Corporation

Ukraine

키이우 물류센터

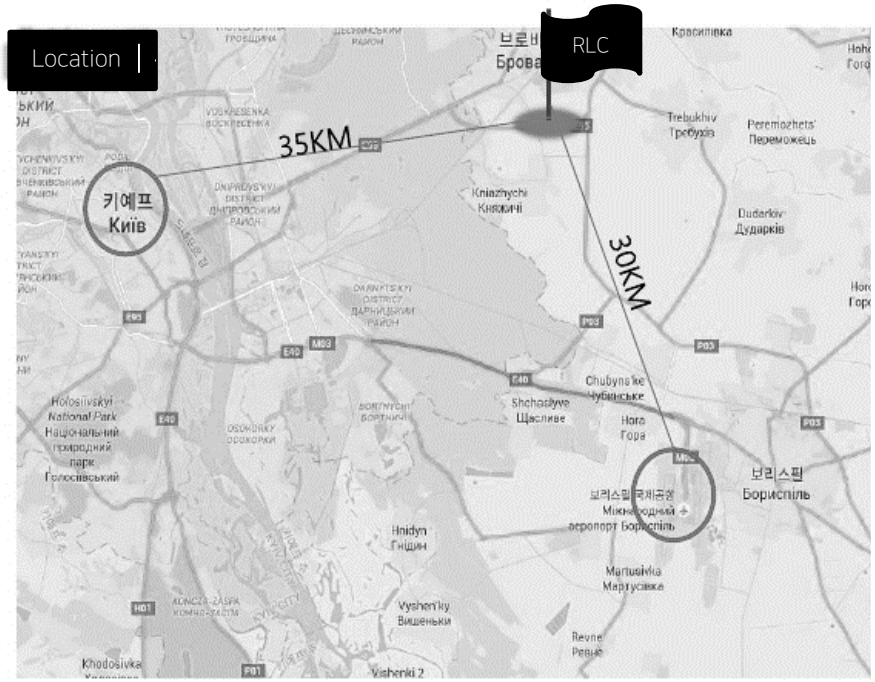

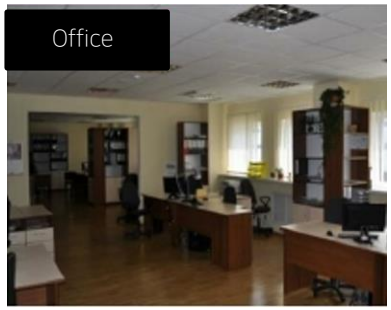

RLC Terminal

Warehouse class : level 'A'

Whole area for W/H 63,000 ㎡

Full equipped security system

Extra space arrange available(1500 ㎡)

Insured warehouse

Overseas Corporation

Ukraine

우크라이나 법인 BIZ 현황

주요사업

현지법인역할, 구매대행, 통관, 3PL, 물류센터/수배송

- 국제물류 : 항공, 해상, 트럭 등 아시아-유럽 연결
- 통관업무 : 키이우 보리스필 공항, 오데사 초르노모르스크 항구 내 직영 사무실 운영
- 공급대행 : 엘지전자 서비스자재 총판, 농산품/공산품/설비자재/마케팅 화물 등 공급대행
- 물류센터 : A Class 18,000㎡ 운영
- 내륙운송 : 우크라이나 전국 배송망 구축

주요 고객사

엘지전자, 삼성전자, 제일기획, 현대로템, Bosch, Bosch Siemens, Motor Sich, Ajax, Kyivstar

인원 구성

한국인 주재원 1명, 현지 채용인 49명

Point

✓ 동양계 유일 업체 : 물류적 기본 Post 확보 (Air, Sea Post) - 거점 영업 및 신규 사업 진출 용이

✓ 키이우 A급 물류센터 운영

✓ 알루미늄, 자동차부품, 농산품, 사료, 원목 등 수출입 대행

Overseas Corporation

Kazakhstan

카자흐스탄 법인 개요

법 인 명	TOO ECOVICE INTERNATIONAL
설립연도	2003년
직 원 수	50명 (주재원 2명)
주요거점	Almaty Kazakhstan
주요사업	유통대행 / 3PL / 운송, 통관, 물류센터, 수배송

주요거래처

SAMSUNG, LG, HYUNDAI, HYUNDAI Rotem, CAS, Cheil, beko, ASTANA MOTORS, kotra, Hansa, EXEED, Sulpak, TechnoDom .kz

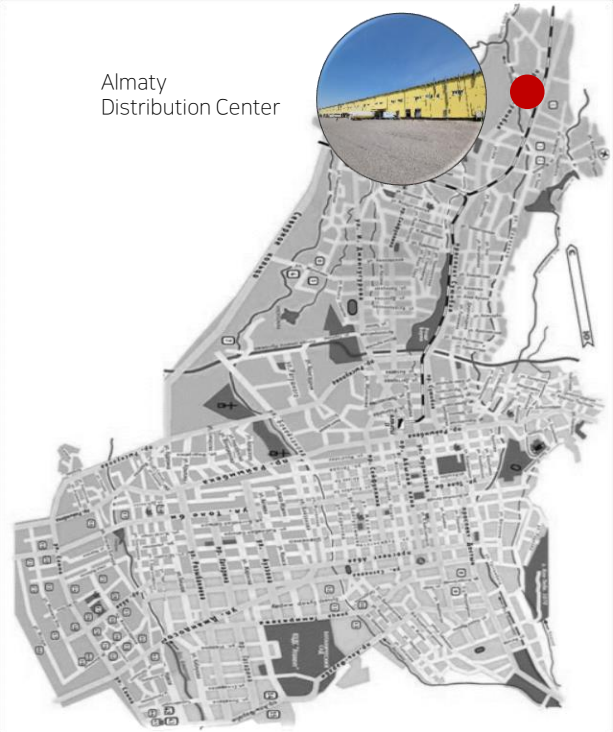

Overseas Corporation

Kazakhstan

알마티 물류센터

Category	Item	Description	Remark
Region	Address	Almaty city, Suyunbai Ave 258/4, Block "C"	North-east of Almaty
Area	Used Area	45 000㎡ (total) / 2 000㎡ and 800 pallet (own)	
Class	Level	"A" Class	
Program	WMS system	GSPN & 1S PROGRAM	
Door	Dock	2 DOORS & 3 DOCKS	

Overseas Corporation

Kazakhstan

카자흐스탄 법인 BIZ 현황

주요사업

현지법인역할, 구매대행, BWT, 통관, 3PL, 물류센터/수배송

- 국제물류 : 아시아나항공 아웃바운드 대리점
- 통관업무 : Astana Kantract 세관 내 위치
- 내륙운송 : 카자흐스탄 전국 배송 망 구축, 밀크런 방식 운영 - 알마티 시내 일 5회, 지방 일 1회 정기 배송
- 물류센터 : A Class 25,000㎡ 운영
- 공급대행 : 삼성전자 서비스자재 총판, 키르기스스탄/타지키스탄/투르크메니스탄 등 중앙아시아 공급 허브

주요 고객사

삼성전자, 엘지전자, 현대차, 현대로템, 카스, 제일기획, Kotra, Astana Motors, Hansa, Sulpak, TechnoDom, Beko, Exeed

인원 구성

한국인 주재원 2명, 현지 채용인 48명

Point

✓ A급 물류센터 운영 : 동양계 유일 업체, 통합물류
✓ 삼성전자, 의료업체 A/S 분야 노하우 : Global Top 수준
✓ KOTRA 협력사 - 공동물류센터 운영, 중진공 BI - 인큐베이터 역할

Overseas Corporation

Uzbekistan

우즈베키스탄 법인 개요

법 인 명	OOO ECOVICE LOGISTICS
설립연도	1998년
직 원 수	40명 (주재원 2명)
주요거점	Tashkent Uzbekistan
주요사업	물류센터, 유통대행 / 3PL / 운송, 통관

주요거래처

SAMSUNG
HYUNDAI
KIA
NAVIEN
TOYOTA
kotra
OSSTEM IMPLANT
vivo
BIODERMA LABORATOIRE DERMATOLOGIQUE

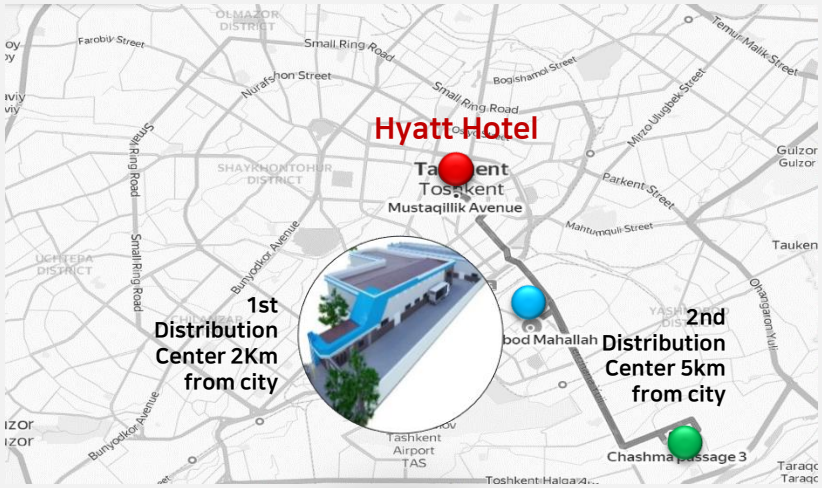

Overseas Corporation

Uzbekistan

타슈켄트 제1 물류센터

First Warehouse in Tashkent (Established 2020 Y)

Storage Type : Euro Standard Rack Storage zone :

Location : City Center (Quick access-2 Km from city)

Land Space : 5,600 ㎡

Warehouse Space : 3,200 ㎡

Building : 5 ware house

Equipment : Full equipped

Security : 45 Cam / Security card / signal

Client : Samsung, Hyundai, Toyota, Osstem….

Usage : 85% Full (25 % Free)

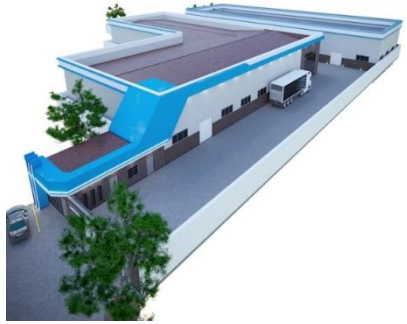

Overseas Corporation

Uzbekistan

타슈켄트 제2 물류센터

Terminal information (Established 2021. December)

Storage Type
Bulk Cargo / Empty Container / Construction Material / All Heavy Cargo

Location : Bharatkhodja Str, Тошкент (5 Km from Hyatt hotel)

Land Space : 12,000 ㎡

Warehouse Space : 2,750 ㎡

Building : 2 warehouse

Equipment : Full equipped

Security : 65 Cam / Security card / Fire signal

Client : Anyone

Target Usage : 80% Full (20 % Free)

Overseas Corporation

Uzbekistan

우즈베키스탄 법인 BIZ 현황

주요사업

현지법인역할, 구매대행, 3PL, 물류센터/수배송

- 국제물류/통관 : 한국, 중국, 러시아 등 항공/철송 수출입 운송 및 통관
- 내륙운송 : 우즈베키스탄 전국 배송 망 구축, 밀크런 방식 운영 – 타슈켄트 시내 일 5회, 지방 일 1회 정기 배송
- 물류센터 : A Class 17,600㎡ 운영
- 공급대행 : 삼성전자 서비스자재 총판

주요 고객사

삼성전자, 현대차, 기아, 경동나비엔, 오스템임플란트, 바이오더마, Kotra, Toyota, Vivo

인원 구성

한국인 주재원 2명, 현지 채용인 38명

Point

✓ 2020년 : 타슈켄트 시내 5,600㎡ 규모 1차 자가 물류센터 준공 – 3PL
✓ 2021년 : 타슈켄트 시내 12,000㎡ 규모 2차 자가 물류센터 준공 – 컨테이너 보관, 복합물류센터
✓ 수출입 무역 자체 능력 보유 : 현지법인 운영

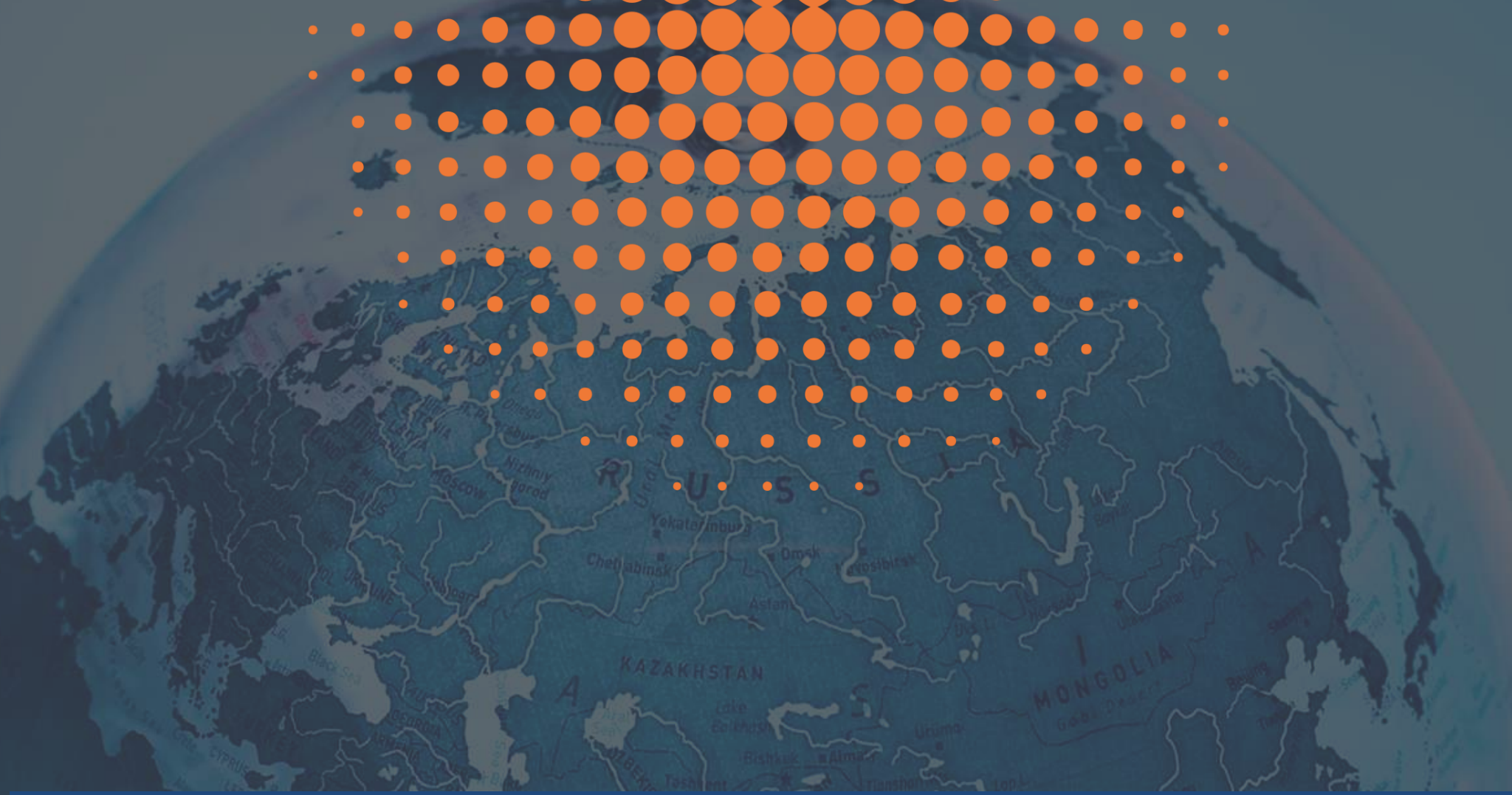

감사합니다

Thank you

ECOVICE

회사소개서

The CIS logistics experts for your success